반석종합건설(주)

회사지명원

CORPORATION PROFILE
SINCE 1991

“ 고객을 진심으로 **감동**시키는 회사가 ”
성공한 회사라고 믿습니다

반석의 **역사**

창업자 이철수 대표가
1991년 법인 설립 이후
29년간 놀라운 역사들을 거쳐 성장

반석의 **힘**

오랜 시간 축척 된 경험과 노하우
국내 최강 건축 전문가 군단
안정적 재무상태 및 신용평가(BBB)

반석의 **가치**

고객을 진심으로 감동시키는 회사가
성공한 회사라고 믿는
반석의 흔들림 없는 기업 신념

VANSEOK CORPERATIOIN PROFILE

CONTENTS

01 대표인사말

02 회사개요

03 회사 연혁

04 조직도

05 사업 영역

06 CI/BI

07 사업 실적

08 보유면허 및 신용평가

09 언론보도 및 수여패

10 반석 프리미엄 시스템

11 사회 공헌

12 회사 약도

대표 인사말

“ 내 집을 짓는다는 마음으로 짓겠습니다 ”

고객 여러분께 항상 행복이 충만하시길 기원합니다.
당사는 29년 된 “재건축 사업 전문 기업”으로서 오랜 실무 경험과 많은 노하우를 가지고 주택사업 전문가들을 주축으로 성실과 신용을 바탕으로 주택사업의 추진 및 인허가에 있어서 국내 최고 수준의 전문성을 갖추고 있습니다.
고객 여러분의 소중한 재산을 당사에 맡겨 주신다면 저희 임직원 일동은 자신의 집을 건축하는 마음으로 정성을 다하여 최선을 다하겠습니다. 고객 여러분의 관심과 성원을 부탁 드립니다. 감사합니다.

반석종합건설㈜ 대표이사

이 철 수

New Artistic Space
High Quality Construction

COMPANY PROFILE OVERVIEW

회 사 명	반석종합건설㈜
대표이사	이 철 수
본사소재지	서울시 동작구 상도로 56길 2 반석빌딩
WEBSITE	www. vanseok.co.kr
BRAND IDENTITY	블레스 BLESS (상표등록 제 41-0141103호)
CONTACT	TEL: +82-2-814-5977 FAX: +82-2-814-5911 Email: admin@vanseok.co.kr

회사 연혁 since 1991

1991. 03. ㈜ 반석 훼밀리 법인 설립
04. ㈜ 반석 훼밀리 사업자 등록
㈜ 반석 훼밀리 주택건설 사업자 등록

1994. 03. ㈜ 반석 하우징 상호 변경

1998. 02. 반석종합건설 ㈜ 상호 변경
03. 반석종합건설 ㈜ 사업자 등록
04. 건설업 면허 취득(건축 제 10165호)
10. 반석종합건설 ㈜ 주택건설 사업자 등록

2003. 05. 본사 사옥 신축 이전(반석빌딩)

2014. 11. 경영혁신중소기업협회 회원사 등록

2016. 03. 반석종합건설 ㈜ CI, BI 리뉴얼
12. 대한민국 유망브랜드대상 건설업부분 수상
반석종합건설 ㈜ 기업부설연구소 설립

2017. 07. 굿네이버스 지역아동센터 지원사업
09~12. SBS 명랑교실 프로젝트 1차/2차 참여

2019. 06. 대한주택건설협회 국가유공자 지원 사업참여

ORGANIZATION CHART

회사조직도

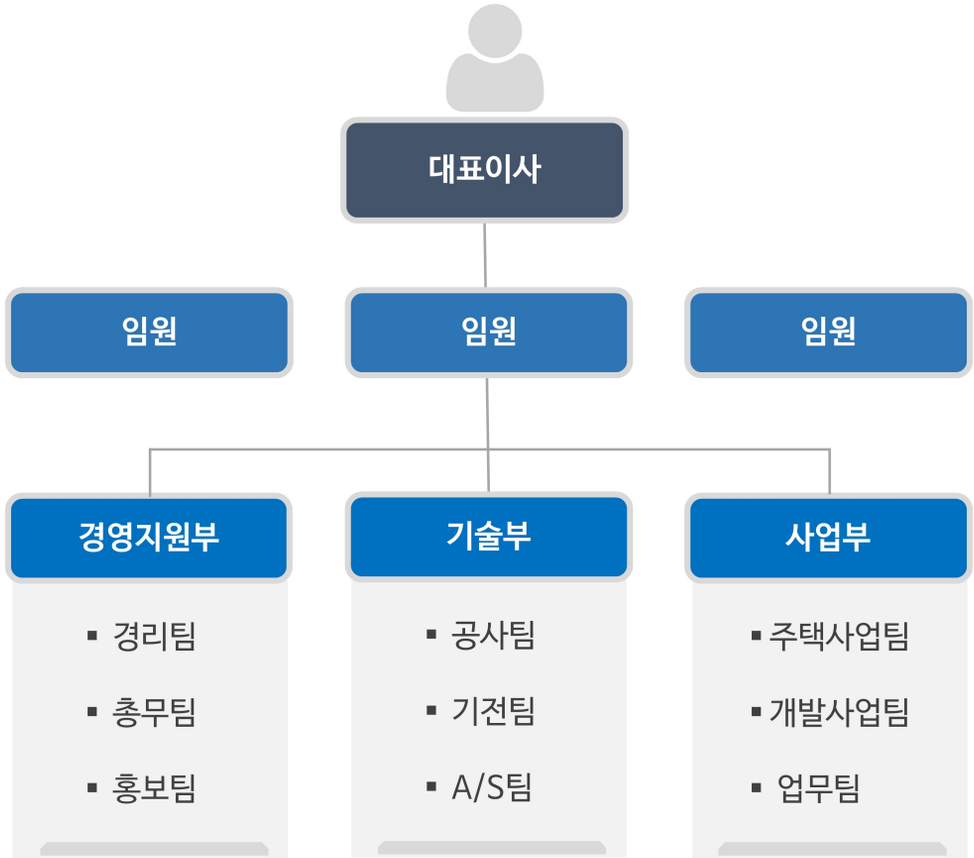

BUSSINESS AREA 사업영역

아파트 & 주상복합
(Apartment & Store complex)

주택은 각 개인의 개성이 담긴 주거환경으로 다양한 생활이 표현되고 구현되어야 하는 공간입니다. 반석종합건설(주)는 주거환경으로서 최고의 공간을 구현하여 입주자의 만족과 행복을 위한 최선의 환경을 만들기 위해 노력하고 있습니다.
언제나 고객을 위하여 최선의 방법으로 제공할 수 있는 방안을 고민하고 고객이 진정으로 살고 싶은 이상적인 아파트를 실현하겠습니다.

오피스텔 & 근린생활시설
(Officetel & Commercial Building)

반석종합건설(주)는 시대에 앞선 기술력과 역량으로 쾌적한 업무 및 상업공간의 창조에 앞장서고 있으며 트랜드를 주도하는 고품격 소형주택 및 상업공간을 구현합니다.
실용성과 가치를 추구하는 현대적인 외관 설계, 넓은 전용면적을 제공하는 과학적 공간설계로 효율성을 극대화하며 최첨단 안전시스템을 도입함으로써 고객님들께서 꿈꾸던 아름답고 편리한 업무 및 상업공간을 앞선 감각으로 창조합니다.

교회 건축
(Church construction)

교회건축은 경험과 믿음이 있고 안정된 재무 구조와 더불어 기도와 신뢰가 있는 시공사가 필요합니다.
반석종합건설(주)는 아침마다 예배를 통하여 공사를 위해 기도하고 있으며 이러한 소명과 경험을 바탕으로 성전의 진정한 의미와 현대교회의 기능을 극대화 할 것입니다.
하나님을 두려워하는 마음으로 바르고 아름답게 성전을 건축하여 하나님께 영광 돌리고 받은 축복을 증거로 삼겠습니다.

관급 공사
(Public Project construciton)

반석종합건설(주)는 안정적인 재무구조 및 뛰어난 시공능력과 더불어 건설안전, 공정거래, 사회적 책임 이행 능력을 인정받아 다양한 관급 공사 사업에 참여해왔습니다. 또한 공공건설사업은 공공기관 관계자, 건축가, 건설업자, 건설관리자, 하청업체, 컨설턴트, 다양한 분야의 전문가 등 여러 이해관계자가 참여하기 때문에 서로 다른 이해관계자들 사이에서 목표가 원활하게 달성되도록 노력하고 있습니다.

Vanseok Coperate Identity 반석종합건설(주) CI

CI

성경에서 신앙적 의미를 상징하는 물고기 모양을
심볼과 결합하여 **신앙적인 양심**을 바탕으로
진실한 건축을 약속한다는 뜻

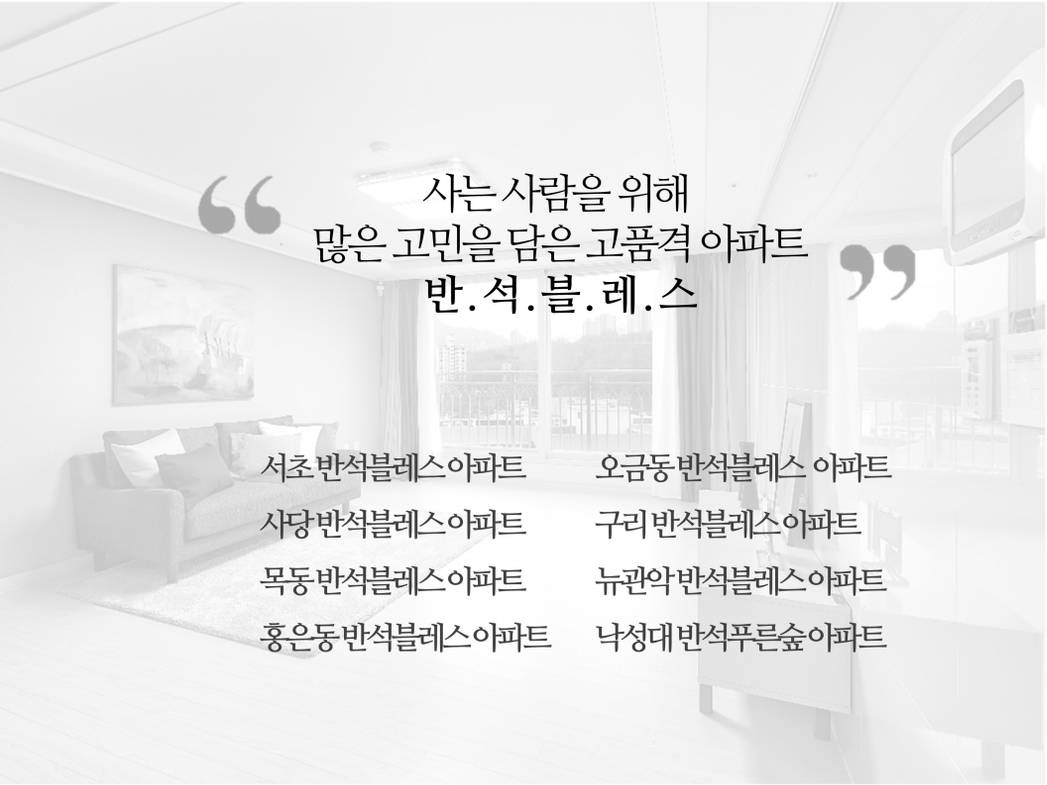

BI

축복과 희망의 차세대 보금자리라는 의미를 담기 위해
편안한 **은하수, 빛 내지는 희망의 혜성**으로
이미지화 하여 안정감과 역동적인 라인을 연출한
반석종합건설㈜ 아파트 브랜드 반석블레스의 BI

APARTMENT CONSTRUCTION by VANSEOK

사업실적_아파트 재건축 정비사업

신아진 연립 재건축공사	1994년 준공완료
봉천동 반석블레스 오피스텔	2003년 준공완료
봉천 뉴관악연립 재건축공사	2000년 준공완료
신정동 동지연립재건축공사	2002년 준공완료
오금동 영신연립 재건축공사	2002년 준공완료
봉천동 관악별장 재건축공사	2005년 준공완료
구리 원일빌라 재건축공사	2008년 준공완료
홍은동 미미주택 연립 재건축공사	2011년 준공완료
사당아파트 재건축공사	2016년 준공완료
서초동 우주빌라 재건축공사	2017년 준공완료
서초동 전원빌라 재건축공사	2019년 준공완료

홍은반석블레스

사당반석블레스

홍은반석블레스

낙성대푸른숲아파트

서초반석블레스

구리반석블레스

오금동반석블레스

Apartment **Interior Design** and **system** 내부 인테리어

Living Room
거실

- 고품격 우물 천정
- 아트월 공법 적용
- 조명제어 스위치
- 발코니 스프레이건 타입 수전
- 실별 온도제어 시스템
- 친환경 고급 벽지 및 마감재
- 에너지 고효율 급수설비
- 단열을 위한 로이복층유리

Entrance
현관

- 고급스러운 폴리싱타일 현관 바닥
- 수납공간을 극대화한 다용도 수납 신발장
- 홈네트워크 연결 방문객 확인 카메라
- 최첨단 디지털 도어록

Bedroom
안방 및 침실

- 안방 무선리모컨 스위치
- 침실 인테리어에 최적합한 조명기구
- 소음차단과 열 손실 방지에 뛰어난 창호
  (슬라이딩 타입의 기능성 분합창호)
- 후면 발코니 손빨래용 수전
- 세탁기 전용공간 설치 및
  세탁기 보호용 바닥턱 시공
- 후면 발코니 세탁기 전용방수 콘센트 설치

Apartment **Interior Design** and **system** 내부 인테리어

Dining Room
주방 및 식당

- 고품격 주방 수납 가구
- 고품격 주방·식탁 조명등 기구 설치
- 원터치 싱글레버 고급수전
- 주방가구 상부에 조리기구 행거 선반
- 안전을 고려한 가스누출감시 경보기
- 고급형 레인지 후드
- 디자인과 안전성을 고루 갖춘 가스쿡탑
- 빌트인 식기세척기
- 위생적 주방을 위한 음식물 탈수기
- 보조 주방가구

Bathroom
욕실

- 심플하고 모던한 인테리어 수납공간
- 고급형 벽 타일 시공
- 안전을 위한 방수형 콘센트
- 원터치 싱글레버 인테리어 수전
- 미끄럼 방지 고기능성 바닥 타일
- 디자인 샤워기 설치
- 공간활용 및 디자인을 고려한 세면대
- 친환경 고급 천정재 시공
- 강력한 성능의 욕실 고정형 환기팬
- 강화유리 코너 선반
- 소음절감과 절수를 위한 절수형 양변기
- 콜버튼 내장형 부부욕실 스피커폰

SMART HOUSING by VANSEOK

사업실적_다세대주택 및 도시형생활주택

반석빌딩	2003년 준공완료
구리 도시형생활주택	2014년 4월 준공완료
면목동 단지형 다세대주택1호	2015년 4월 준공완료
면목동 단지형 다세대주택2호	2015년 9월 준공완료
인천시 계양구 장기동 다가구주택	2016년 4월 준공완료
안산시 건건동 다세대 및 오피스텔	2017년 2월 준공완료
서초구 방배동 다가구 주택	2017년 5월 준공완료
봉천동 966-7번지 근생 및 다중주택	2018년 5월 준공완료
서초구 서초동 다가구주택	2019년 12월 준공완료
봉천동 오피스텔 및 다세대주택	2020년 1월 준공완료

New Artistic Space &
High Quality Construction

New Artistic Space
High Quality Construction

Housing & **Interior** Design 내부 인테리어

Livingroom & Bedrooms
거실 및 각 방

- 고품격 우물 천정
- 아트월 공법 적용
- 조명제어 스위치
- 최첨단 디지털 도어록
- 모던 디자인 침실문 손잡이
- 침실 인테리어에 최적합한 조명기구
- 소음차단과 열 손실 방지에 뛰어난 창호
  (슬라이딩 타입의 기능성 분합창호)

Kitchen
주방

- 빌트인 렌지후드
- 빌트인 쿡탑
- 빌트인 음식물 탈수기

Bathroom
욕실

- 미끄럼 방지 고기능성 바닥 타일
- 디자인 샤워기 설치
- 공간활용 및 디자인을 고려한 세면대
- 친환경 고급 천정재 시공
- 강력한 성능의 욕실 고정형 환기팬
- 샤워부스 강화유리 코너 선반
- 원터치 싱글레버 인테리어 수전
- 소음절감과 절수를 위한 절수형 양변기

Commercial Building Construction 사업실적_기타 근린생활시설공사

반석빌딩 신축공사	2003년 준공완료
수정빌딩 신축공사	2018년 10월 준공완료
탑빌딩 신축공사	2019년 9월 준공완료

상도동수정빌딩

상도동탑빌딩

상도동반석빌딩

Exterior & **Interior** Design 내,외부 인테리어

Multiflex Building
근린생활시설 내부공사

- 공용 복도
- 내부 전용공간
- 1층 출입구 로비
- 오피스텔 출입구
- 화장실

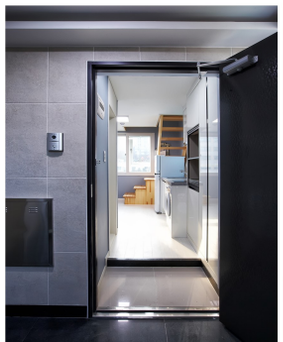

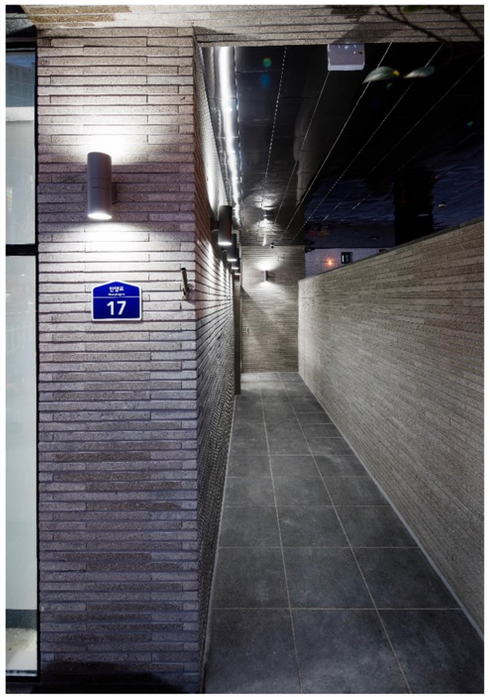

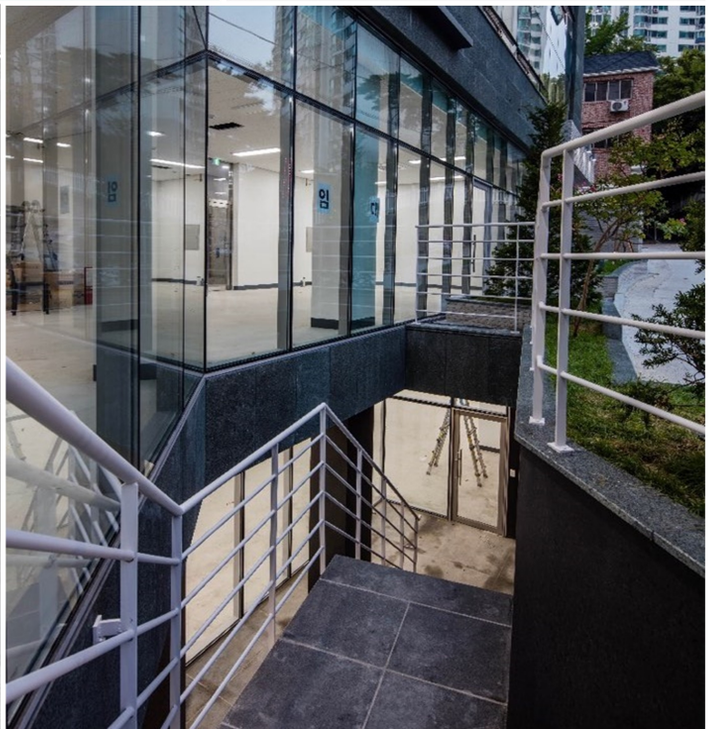

Multiflex Building
근린생활시설 외부공사

- 출입부
- 외부 복도
- 외부 계단
- 지하진입로

CHURCH CONSTRUCTION by VANSEOK

사업실적_ 교회건축공사

반석선교회 수양관 공사	2001년 준공완료
반석교회 신축공사	2002년 준공완료
신림인애교회 신축공사	2003년 준공완료
왕성교회 드림센터 신축공사	2004년 준공완료
사무엘지역아동센터 리모델링	2016년 준공완료
기쁨의교회 신축공사	2018년 10월 준공완료
신월동 비전센터 신축공사	2019년 8월 준공완료
수원동부교회 신축공사	2020년 11월 준공예정

부천기쁨의교회

신월동신나다비전센터

수원동부교회

신림인애교회

산본왕성드림센터

Exterior & Interior Design 내,외부 인테리어

신나다 비전센터
지역: 신월동

- 예배실
- 센터 로비
- 공용화장실

신나다 비전센터
지역: 신월동

- 방송실
- 소예배실1
- 1층 카페(교제실)
- 복도
- 주차장
- 옥상농구장

Exterior & Interior Design 내,외부 인테리어

기쁨의 교회
지역: 부천

- 교회 본당
- 성가대실
- 교회 로비
- 자모실(본당2층)
- 세미나실

인애 교회
지역: 서울 난곡동

- 교회 로비
- 유아부 소예배실
- 교회 본당

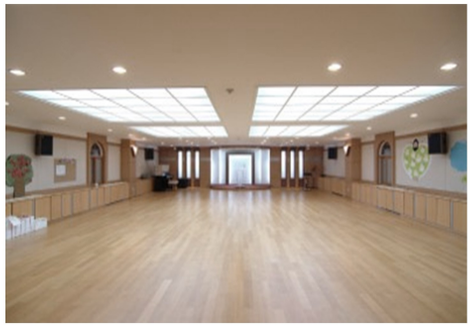

왕성 비전센터
지역: 경기도 산본

- 대강당
- 센터 외부

Public Construction Project 사업실적_관급공사

원주아파트 및 대지조성공사	1993년 준공완료(컨소시엄)
양천공원 야외무대 공사	2001년 준공완료
면목중학교 급식실 증축공사	2002년 준공완료
장충 중학교	2008년 준공완료
번동 중학교	2010년 준공완료
궁산근린공원 등 3개화장실 리모델링	2018년 2월 준공완료
서남병원 응급실 리모델링 공사	2018년 9월 준공완료
혜성여고 체육관 및 식당 신축공사	2019년 7월 준공완료
가락본동경로당 환경개선 공사	2019년 12월 준공완료

혜성여고체육관및급식실공사

면목동증축공사

혜성여고체육관및급식실공사

장충중학교증축공사

혜성여고 체육관 및 급식실

지역: 서울시 노원구

- 체육관 입구 로비
- 체육관 내부
- 공용화장실
- 학생식당

Certificates 보유면허 및 신용평가

건설업등록증

업 종 : 건축공사업 등록번호 : 제 98-10165 호
상 호 : 반석종합건설(주) 대 표 자 : 이 철 수
영업소소재지 : 서울시 관악구 봉천동 1632-7 주민(법인)등록번호 : 110111-0764715
국적 또는 소속국가명 : 대한민국 등록년월일 : 1998년 4월 20일

건설산업기본법 제9조의 규정에 의한 건설업자임을 증명합니다.

2000 년 2 월 22 일

서울특별시장

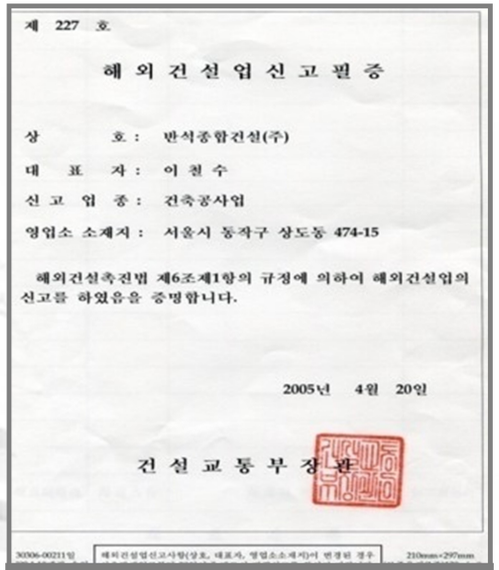

제 227 호

해 외 건 설 업 신 고 필 증

상 호 : 반석종합건설(주)
대 표 자 : 이 철 수
신 고 업 종 : 건축공사업
영업소 소재지 : 서울시 동작구 상도동 474-15

해외건설촉진법 제6조제1항의 규정에 의하여 해외건설업의 신고를 하였음을 증명합니다.

2005년 4월 20일

건 설 교 통 부 장 관

해외건설업

건설업등록증

주택건설사업자등록증

등록번호	서울-주택1998-0049
상호	반석종합건설(주)
대표자	이 철 수 (법인(주민)등록번호 110111-0764715)
영업소소재지	서울시 동작구 상도동 474-15
등록일자	1998. 10. 26.

주택법 제9조, 동법시행령 제11조제2항 및 동법 시행규칙 제6조제2항의 규정에 의하여 위와 같이 주택건설사업자로 등록하였음을 증명합니다.

200 4 년 9월 16일

大韓住宅建設協會長

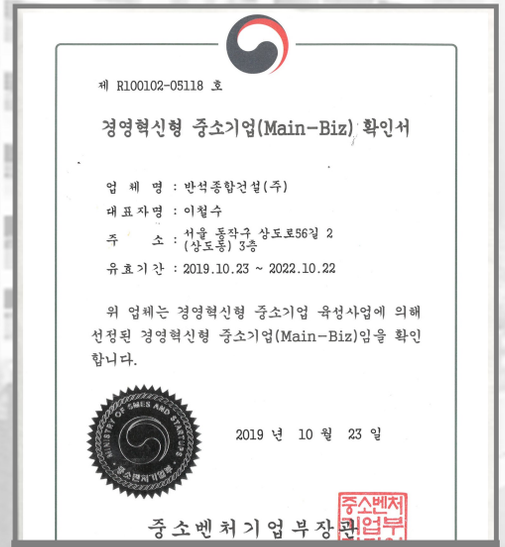

제 R100102-05118 호

경영혁신형 중소기업(Main-Biz) 확인서

업 체 명 : 반석종합건설(주)
대표자명 : 이철수
주 소 : 서울 동작구 상도로56길 2 (상도동) 3층
유효기간 : 2019.10.23 ~ 2022.10.22

위 업체는 경영혁신형 중소기업 육성사업에 의해 선정된 경영혁신형 중소기업(Main-Biz)임을 확인합니다.

2019 년 10 월 23 일

중소벤처기업부장관

경영혁신형 중소기업확인서

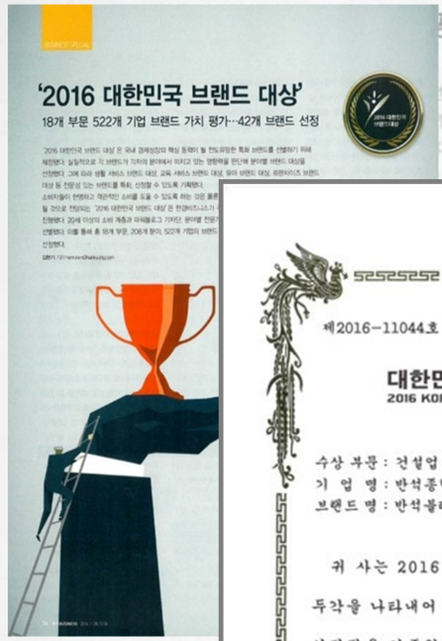

'2016 대한민국 브랜드 대상'

18개 부문 522개 기업 브랜드 가치 평가…42개 브랜드 선정

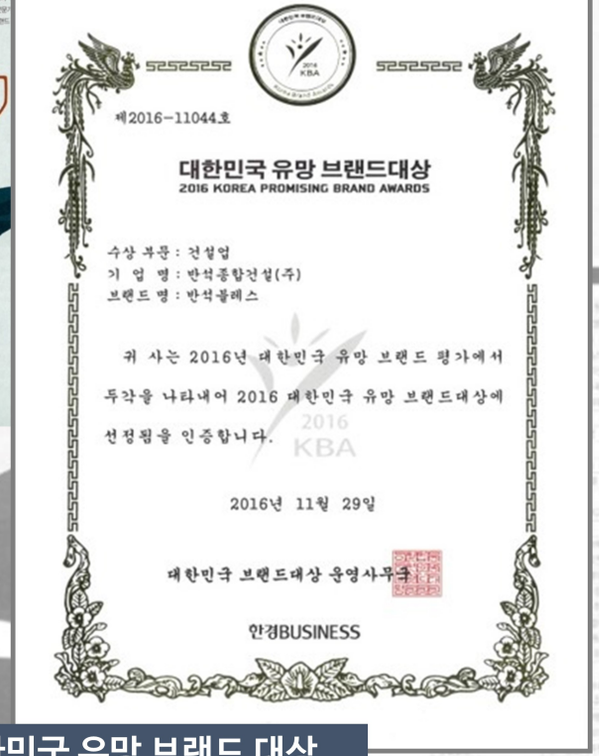

제2016-11044호

대한민국 유망 브랜드대상
2016 KOREA PROMISING BRAND AWARDS

수상 부문 : 건설업
기 업 명 : 반석종합건설(주)
브랜드 명 : 반석플레스

귀 사는 2016년 대한민국 유망 브랜드 평가에서 두각을 나타내어 2016 대한민국 유망 브랜드대상에 선정됨을 인증합니다.

2016 KBA

2016년 11월 29일

대한민국 브랜드대상 운영사무국

한경BUSINESS

대한민국 유망 브랜드 대상

[증서번호: nuyn-pul1-vwPK-toqS] [발급일자: 2016년 12월 14일]

제 2016115865 호

기업부설연구소 인정서

1. 연 구 소 명: 반석종합건설(주) 기술개발연구소
   [소속기업명: 반석종합건설(주)]
2. 소 재 지: 서울특별시 동작구 상도로56길 2 3층 (상도동)
3. 신고 연월일: 2016년 12월 11일

미래창조과학부

「기초연구진흥 및 기술개발지원에 관한 법률」 제14조, 같은 법 시행령 제16조제1항 및 제27조제1항에 따라 위와 같이 기업부설연구소로 인정합니다.

2016년 12월 13일

한국산업기술진흥협회장

기업부설연구소 인정서

Credible 신용평가등급 확인서

반석종합건설(주) 귀중

교부번호 : KCSCR-2020-E00386
발급일 : 2020년 05월 11일

당사의 공공입찰용 신용평가 서비스에 의해 평가된 귀사의 기업신용등급은 다음과 같습니다.

회 사 명	반석종합건설(주)
대 표 자	이철수
법인등록번호 (주민등록번호)	110111-0764715
사업자등록번호	112-81-27505
주 소	(07040) 서울특별시 동작구 상도로56길 2(상도동)
재무결산기준일	2019년 12월 31일
등급평가일	2020년 05월 08일
등급유효기간	2021년 05월 07일 까지

평가등급
기업신용평가등급 e-4-
경영상태평가시 회사채등급에 준하는 기업신용평가등급 BBB-

유의사항

1. 상기 기업신용평가등급은 당사의 평가기준 및 절차에 의거 일정시점에서 평가대상 기업의 채무이행능력과 그 안정성을 평가한 것이며, 당해 기업의 채무이행능력과 상거래 의무이행을 보증하는 것은 아닙니다.
2. 상기 기업신용평가등급은 당해 기업이 제출한 자료에 근거하여 평가한 것으로 업무의 참고용으로만 제공되는 것이며, 그 활용에 따른 판단 및 의사결정에 대하여 당사는 손해배상의 책임을 지지 아니합니다.
3. 상기 기업신용평가등급은 상기 등급평가일 현재 유효한 등급으로 등급평가일 이후 기업의 신용상태에 중대한 변동이 있다고 판단될 경우 사후평가절차에 의해 기업신용평가등급이 변경 또는 취소될 수 있습니다.
4. 본 기업신용평가등급 확인서는 [신용정보의 이용 및 보호에 관한 법률]에 의거하여 작성된 것으로 당사의 동의없이 무단 복사 인용(또는 재인용), 배포 및 위변조를 금합니다.
5. 본 기업신용평가등급 확인서는 공공기관 또는 아파트 입찰참가를 위한 심사 용도 이외에는 사용될 수 없습니다.
6. 본 기업신용평가등급 확인서에 대한 문의사항은 (주)이크레더블(TEL : 02-2101-9100)로 연락하여 주시기 바랍니다.
7. 신용평가등급에 대한 진위 확인은 (주)이크레더블 신용평가홈페이지(www.ecredible.co.kr)에서 확인하실 수 있습니다.

주식회사 이크레더블
대표이사 이 진 옥

신용평가등급확인서

서비스표등록증
CERTIFICATE OF SERVICE MARK REGISTRATION

등 록 Registration Number 제 41-0141104 호
출원번호 Application Number 제 41-2005-0028233 호
출원일 Filing Date 2005년 12월 07일
등록일 Registration Date 2006년 12월 04일

서비스표권자 Owner of the Service Mark Right
반석종합건설 주식회사(110111-*******)
서울특별시 동작구 상도로56길 2, 3층 (상도동, 반석빌딩)

서비스표를 사용할 서비스업명 및 구분 List of Services
제 37 류
아파트건축업등 10건

블레스

위의 표장은 「상표법」에 따라 서비스표등록원부에 등록되었음을 증명합니다.
This is to certify that, in accordance with the Trademark Act, a service mark has been registered at the Korean Intellectual Property Office.

2016년 11월 30일

특허청장
COMMISSIONER, THE KOREAN INTELLECTUAL PROPERTY OFFICE
최 동 규

서비스표등록증

서비스표등록증
CERTIFICATE OF SERVICE MARK REGISTRATION

등 록 Registration Number 제 41-0141103 호
출원번호 Application Number 제 41-2005-0028234 호
출원일 Filing Date 2005년 12월 07일
등록일 Registration Date 2006년 12월 04일

서비스표권자 Owner of the Service Mark Right
반석종합건설 주식회사(110111-*******)
서울특별시 동작구 상도로56길 2, 3층 (상도동, 반석빌딩)

서비스표를 사용할 서비스업명 및 구분 List of Services
제 37 류
아파트건축업등 10건

BLESS

위의 표장은 「상표법」에 따라 서비스표등록원부에 등록되었음을 증명합니다.
This is to certify that, in accordance with the Trademark Act, a service mark has been registered at the Korean Intellectual Property Office.

2016년 11월 30일

특허청장
COMMISSIONER, THE KOREAN INTELLECTUAL PROPERTY OFFICE
최 동 규

서비스표등록증

Press Reports 언론보도

창간 31년 正論 외길 **시사뉴스**

반석종합건설(주), 국가보훈처장 감사패 수여받아

윤호영 lshh2005@nate.com | 등록 2019.07.05 10:35:02

[시사뉴스 윤호영 기자] 반석종합건설(주)이 국가유공자를 위해 노후주택을 무료로 보수해준 공로를 인정받아 국가보훈처장 감사패를 수여받았다고 밝혔다.

반석종합건설(주)는 지난 6월 26일 대한주택건설협회와 주택도시보증공사(HUG)가 주관한 '2019 국가유공자 노후주택보수 및 임차자금지원 기념식'에서 국가유공자를 위한 노후주택 무료보수에 앞장선 공로로 국가보훈처장 감사패를 수여받았다.

국가유공자 주거여건개선사업 26주년을 맞이해 개최된 이번 기념식에는 반석종합건설을 비롯해 대신이엔디, 시티건설 등 총 14개 업체가 참석하여 자리를 빛냈다.

반석종합건설(주) 이철수 대표이사는 "이번 사업을 통해 나라를 위해 헌신하신 국가유공자 분들의 희생에 조금이나마 보답할 수 있는 기회를 갖게 되어 기쁘고 감사하다. 앞으로도 사회적 기업으로서 그 책임과 역할을 다하겠다"고 전했다.

반석종합건설(주)은 아파트 재건축 사업과 교회 건축을 주력사업으로 성장해온 건축업체로서 믿음과 신뢰 그리고 고객 섬김을 최우선 지침으로 삼으며 새로운 건축문화 발전에 이바지하고 있다.

시대를 보는 눈 **미래한국** WEEKLY www.futurekorea.co.kr

반석종합건설, 미래창조과학부 기업부설연구소 인정서 취득

김민석 기자 | 승인 2017.01.06 09:44

반석종합건설이 기업부설 기술개발연구소를 설립했으며, 이에 대한 기업부설연구소 인정서를 취득했다고 밝혔다.

반석종합건설은 건축기술 연구개발에 보다 적극적으로 힘을 기울이기 위해 기술개발연구소를 설립했다.

이어 해당 연구소는 미래창조과학부로부터 기초연구진흥 및 기술개발지원에 관한 법률 제 14조 외 법을 토대로 기업부설연구소임을 인정받았다. 기업부설연구소를 인가 받은 중소기업은 세제혜택과 더불어 국가에서 진행하는 연구개발 산업에도 직접 참여할 수 있는 기회가 주어진다.

반석종합건설 이철수 대표는 "25년간 좋은 집을 짓기 위해 사는 사람의 관점에서 많은 고민을 하며 공법, 마감재, 공간 등 여러 요소들을 끊임없이 연구해왔다. 이러한 노력을 거쳐 자사만의 독창적인 아이디어와 기술력을 보유하게 됐으며, 이번에 설립된 기술개발연구소에서 체계적으로 더욱 발전시켜나가길 기대해본다."고 말했다.

이어 "앞으로도 살고 싶은 집, 살아보니 더 좋은 집을 지어 입주자들에게 감동을 주고자 총력을 다할 것이다"라고 덧붙였다.

한편 반석종합건설은 '2016 대한민국 유망 브랜드 대상'을 건설업 부문으로 수상한 바 있다.

저작권자 © 미래한국 무단전재 및 재배포 금지

스페셜경제 SE

HOME > 경제일반 > 비즈

반석종합건설(주) 구리반석블레스 성실 시공 및 하자보수 책임 이행에 대한 아파트입주민 감사패 받아

김진우 / 기사작성 : 2019-11-15 17:08:38

반석종합건설(주)는 준공 10년차를 맞은 구리반석블레스 입주자 대표회로부터 성실 시공 및 하자보수 책임 이행에 대한 감사패를 받았다고 15일 밝혔다.

구리 반석블레스 김재석 입주자 대표회 회장은 "2006년 당시에도 시공부터 준공까지 진실되고 성실하게 임해주셔서 다른 아파트보다 월등하게 잘 시공되었다는 평가를 받았고 입주 이후 10년간 살면서 별다른 하자가 없었으며 마지막 10년차 하자보수 종결까지도 끝까지 완벽하게 처리해주셔서 입주민들이 다같이 찬사를 보내어 감사하는 마음으로 이철수 대표에게 감사패를 드린다"고 전했다.

반석종합건설(주) 이철수 대표는 "입주자들께서 정성스럽게 보내주신 감사패에 진심으로 감사드리고, 앞으로도 늘 초심을 잃지 않고 시공 및 사후관리에 더욱 심혈을 기울여 고객을 감동시키고 만족시키는 회사가 되도록 계속 최선을 다하겠다"고 감사의 뜻을 말했다.

한편, 반석종합건설(주)는 1993년 창립 이래 29년간 재건축 시장에서 쌓아온 경험과 노하우를 바탕으로 뛰어난 시공 능력과 사후 관리와 더불어 탄탄한 재무구조를 겸비한 건설명가로 입지를 다져가고 있으며, 당사의 아파트 브랜드인 '반석블레스'는 사는 사람의 관점에서 많은 고민을 하며 공법, 마감재, 공간 등 여러 요소들을 끊임없이 연구하여 당사만의 독창적인 아이디어와 기술력을 담은 아파트로 인정 받고 있다.

[저작권자 © 스페셜경제. 무단 전재-재배포 금지 - http://www.speconomy.com]

한경BUSINESS

[2016 대한민국 브랜드대상] 아파트 전문 브랜드, 반석블레스

기사입력 2016-11-29 19:30

25년 건축 노하우로 고객의 생활을 최고의 환경으로 조성하는 데 주력하는 반석종합건설(주)의 아파트 브랜드 반석블레스가 29일 서울 강남 신사동 리버사이트호텔에서 열린 '2016 대한민국 유망 브랜드대상'인증식에서 건설업 부문 대상을 수상했다.

반석종합건설(주)는 25년간 쌓아온 확고한 믿음과 신뢰를 바탕으로 고객의 가치를 최우선시 하는 재건축 전문 기업이다. 아파트 재건축 및 재개발, 교회건축 등을 주력사업으로 IMF위기를 잘 극복하며 이후 꾸준히 성장해왔으며 최신 건축 트렌드를 겨냥한 연구와 지속적인 개발을 거듭해 국내 건축문화 발전에 기여하고 있다.

해당 기업의 아파트 및 도시형생활주택 브랜드 반석블레스에는 합리적인 거주환경 향상에 초점을 맞춘 '반석 프리미엄 시스템'이 반영돼 있다. 이에 외출 시에도 원격제어가 가능한 홈네트워크 시스템, 1등급 정보통신망, CCTV를 겸비한 무인경비 시스템 등 첨단 기술들이 갖춰져 있다.

주거공간의 에너지 절감과 단열을 위한 로이복층유리, 새집증후군 방지를 위한 친환경 벽지·마감재와 에너지고효율 단열 마감재도 사용된다.

거주자 입장을 고려한 효율적인 빌트인 시스템도 적용돼 있다. 디자인과 기능성을 모두 갖춘 고급 빌트인 가구들과 공간 활용도를 극대화시킨 매립형 천정 에어컨 등이 해당 시스템의 일환으로 구비돼 있다. 덧붙여 거실, 안방, 주방 등 각 공간별 고유의 기능을 최적화하면서 디자인을 극대화한 인테리어가 도입돼 있다.

김현주 기자 guswn10@hankyung.com

時事매거진

HOME > 뉴스 > 보도자료

반석종합건설, 파키스탄 이슬라마바드에서 기업간담회 가져.. 협력 방안 논의

강대수 기자 | 승인 2019.12.11 15:55

반석종합건설(주) 대표단이 파키스탄 이슬라마바드에 방문해 현지 기업들의 건설 사업 방향을 살펴보며 상호 협력 방안을 논의하고 있다. (사진_반석종합건설)

[시사매거진=강대수 기자] 반석종합건설(주) 대표단이 지난 2일부터 6일까지 약 4일간 국내 건설기업 파트너사 대표단들과 함께 파키스탄 이슬라마바드에 방문했다고 밝혔다.

현재 건설 관련 사업을 계획하고 있는 파키스탄 자국 내 다수의 기업들과 간담회를 가졌으며, 현지 기업들의 건설 사업 방향을 살펴보며 상호 협력 방안을 논의했다고 전했다.

반석종합건설에 따르면, 파키스탄 현지 기업들은 본 간담회에서 주거복합단지 계획 등 여러 가지 추진 중인 사업들을 소개하고, 국내 합동 기업 대표단은 한국의 선진화 된 도시계획 및 단지 형성을 근거로 여러 가지 대안을 제시하며 발전적인 방향을 모색했다.

간담회에 참석한 파키스탄 기업의 한 부사장은 "파키스탄은 성장 잠재력을 가지고 있는 기회의 땅이다. 한국의 우수한 건설 기술력을 가지고 한국기업들이 적극적인 투자와 협력을 시도한다면 상당한 결과들을 기대 할 수 있을 것이다"고 전했다.

그 밖에도 스포츠 센터를 기반으로 한 기업과의 MOU 체결 논의 등 각종 협력 관계를 다지기 위한 현장 행보가 이루어졌다.

반석종합건설(주) 이철수 대표는 "이번 방문을 계기로 앞으로 파키스탄에 한국 건설 기술의 우수성을 알리며 파키스탄 기업들과 우호 협력을 다지면서 우리 기업과 파키스탄 기업 간의 협력 사업이 성과를 이룰 수 있도록 노력하겠다"고 말하며 파키스탄 시장 공략에 적극적인 의욕을 밝혔다.

한편, 이번 대표단이 방문한 이슬라마바드(Islamabad)는 파키스탄의 수도로 북동쪽에 위치하고 있다. 1967년 이전까지 잠정적인 수도였던 라왈핀디를 대신하기 위하여 계획도시로 건설되었으며, 이슬라마바드 수도권이라는 특별행정구역으로 지정되어 있다. 그 간 파키스탄에 진출한 한국 건설 기업들은 고속도로, 관개시설, 발전소, 댐을 비롯하여 에너지와 인프라 건설에 참여해왔다.

저작권자 © 시사매거진 무단전재 및 재배포 금지

강대수 기자

DailyGrid

HOME > 산업일반

반석종합건설(주), SBS 희망TV '명랑교실' 프로젝트 참여

조남욱 기자 | 승인 2017.09.28 15:01

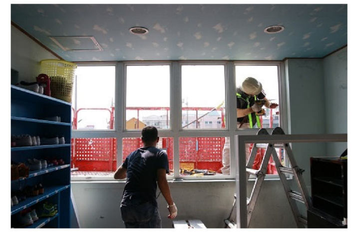

반석종합건설(주)는 지역아동센터 지원사업 '명랑교실' 프로젝트에 참여하여 지난 9월 초순에서 중순에 걸쳐 충남 보령시 신흑동에 위치한 '옥토 지역아동센터'의 프로그램 비용을 지원하며 환경개선 지원의 일환으로 센터 개보수를 진행했다.

굿네이버스와 SBS가 공동으로 주관하는 지역아동센터지원사업 '명랑교실'은 지역아동센터 아이들의 희망에 대한 주제를 가지고 전문적이고 다양한 프로그램을 지원함으로서 아이들의 건강한 발달을 돕고자 하는 사회공헌사업이다.

또한, 반석종합건설(주)의 이철수 대표 및 임직원들은 굿네이버스와 SBS희망TV와 함께 사회공헌 사업 '명랑교실' 프로젝트를 진행했던 옥토지역아동센터에 방문하여 센터 아이들과 함께 만들기 수업 및 발표회 등 다양한 활동의 일일 교사로 자원봉사에 참여했다.

반석종합건설(주) 이철수 대표는 "작은 정성이지만 지역사회 아동들에게 밝고 희망찬 미래를 열어주는 계기가 되길 바란다"라면서 "기업은 단순히 기술력만으로 평가받기 보다는 '사회적 책임감'이라는 다양한 역할로도 기업의 가치를 만들어야 한다는 윤리경영 방침을 실천하는 의미에서 앞으로도 지역사회 내 소외 이웃들에게 용기와 희망을 드리는 따뜻한 나눔을 꾸준히 실천해 나가겠다."라고 말했다.

옥토지역아동센터 이금선 센터장은 "그 동안 센터가 낡은 상가 건물에 위치한 탓에 여러 가지로 불편을 겪었는데 이번에 개보수 공사 이후 아이들이 쾌적하고 더 좋은 환경에서 지낼 수 있게 되어 무척 기쁘고 환경 개선에 도움을 준 반석종합건설에 감사하다"고 전했다.

이 밖에도 반석종합건설(주)는 굿네이버스와의 협약 내용에 따라 추가로 선정된 4곳의 지역아동센터에도 프로그램 비용을 지원하며 일부 센터 개보수 지원을 실시하기로 하였다.

반석종합건설(주)에서 따뜻한 손길을 전한 이번 사업은 프로그램 'SBS 희망TV 세상에서 가장 아름다운 여행'에서 795회 방송으로 기획되었다.

저작권자 © 데일리그리드 무단전재 및 재배포 금지

Appreciation and Commission Plaques 감사수여패

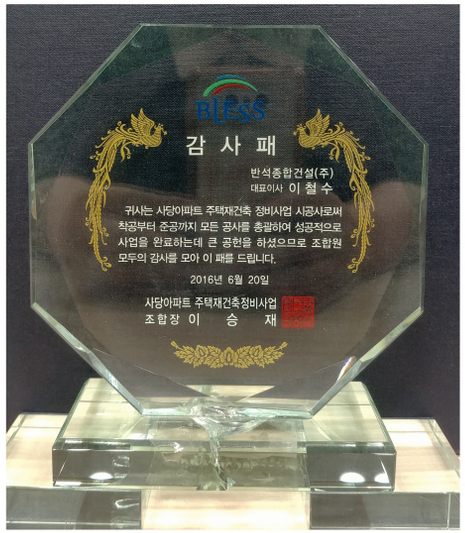

프리미엄 재건축 전략 Premium Strategy

반석종합건설(주)는 성공적인 재건축을 통해 지역의 공동주택 중 최고의 가치로 평가되며 주민들의 재산가치와 생활수준이 극대화 될 수 있는 차별화된 전략을 제시합니다.

생활을 업그레이드 시키는

반석블레스 프리미엄 시스템

사는 사람을 위해 오랜 시간 많은 고민을 담아 완성된 고품격 아파트 No.1 반석블레스에서의 풍요로운 생활입니다.

Differentiated Exterior design

섬세한 기술과 세련된 고급 디자인을 접목시켜
단지의 가치를 높이는 외관 디자인

Eco-friendly materials

새집증후군의 위험이 없는
친환경 벽지 및 마감재

Upgrade
Lifestyle

Innovative Design

채광, 통풍, 전망을 극대화 시킨
혁신설계로 단지 및 세대 배치

Noise Reduction System

10~20mm 두꺼워진 바닥차음재로
층간소음 및 진동 저감 시공

Energy Saving System

대기전력 및 조명제어, 난방제어를
위한 에너지 절약형 시스템 적용

사회적 책임 이라는 기업의 가치 실현

반석종합건설㈜는 단순히 기술력으로 인정받는 기업을 넘어
사회적 책임이라는 기업의 가치를 만들어야 한다는 윤리경영방침을 실천합니다

굿네이버스
Good Neighbors

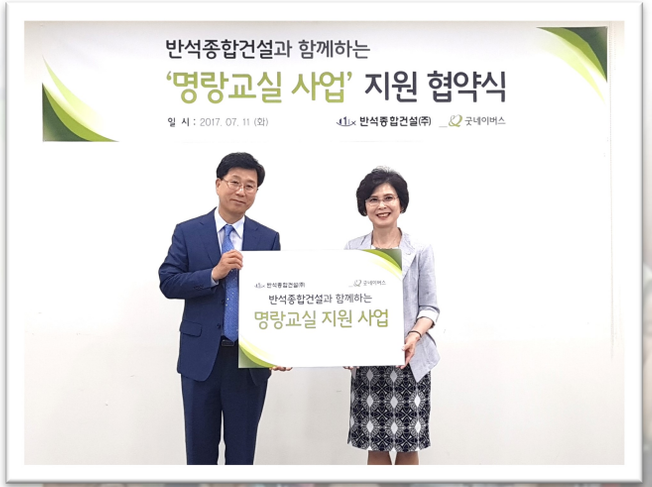

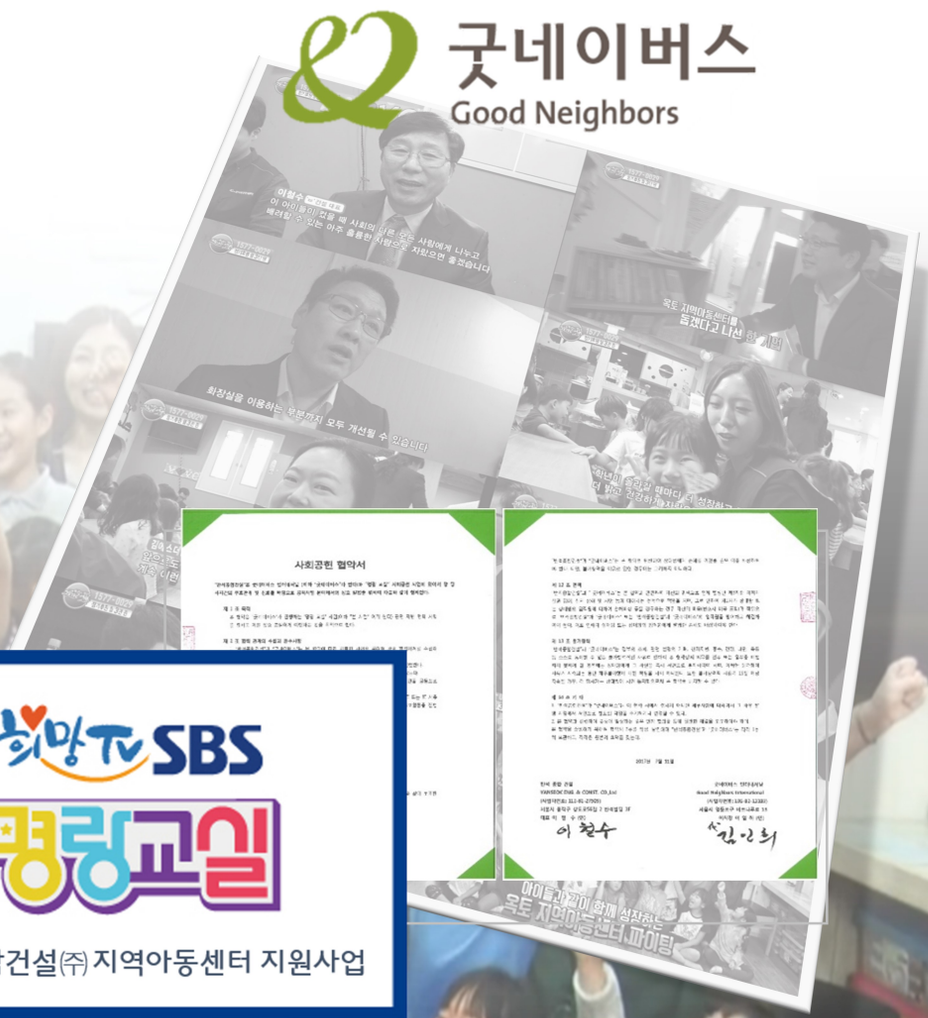

희망TV SBS
명랑교실
반석종합건설㈜ 지역아동센터 지원사업

반석종합건설㈜의 약속

VANSEOK CORPORATION PREQUALIFICATION STATEMENT

1 책임 준공을 약속하겠습니다.

29년 이상 지속적인 사업을 영위한 튼튼한 재무구조와 탄탄한 조직력을 바탕으로 본사와 현장의 임직원이 하나로 뭉쳐 책임지고 준공을 달성하겠습니다.

2 건축주의 의견을 반영하여 사업을 추진 하겠습니다.

설계부터 입주까지 전 과정에서 건축주들의 의견을 적극적으로 반영하여 사업을 추진하겠습니다.

3 투명하고 정직하게 사업을 추진 하겠습니다.

항상 건축주분들과 의견을 나누고 합심하여 재건축 사업을 추진할 것이며 정직하고 투명하게 사업을 추진하여 고객님들께 큰 믿음을 드리겠습니다.

4 신속하게 사업을 진행하겠습니다.

반석종합건설만의 풍부한 재건축 경험과 노하우를 바탕으로 사업추진 기간 및 공사기간을 단축하여 입주시점을 최대한 앞당기겠습니다.

5 지역구의 명품주택을 건립하겠습니다.

검증된 품질과 기술력을 바탕으로 고품격 마감재를 적용하여 생활의 품격을 높이고 차별화를 통해 지역구의 명품주택에서 최상의 생활을 누릴 수 있도록 하겠습니다.

6 최고의 가치 프리미엄으로 더 높은 이익을 드리겠습니다.

명품주택을 위한 설계 협의에서부터 마감재까지 품격을 높이는 차별화를 통해 가치를 향상시키겠습니다.

VANSEOK CONSTRUCTION

반석종합건설(주)

서울시 동작구 상도로56길 2 반석빌딩 3층 / Tel: +82-2-814-5977 / Fax: +82-2-814-5911

E-mail: admin@vanseok.co.kr / www.vanseok.co.kr